

Haderup 20. maj 2015
Jens Vingborg, Kvæg

DMS SOM STØTTE TIL DEN FAGLIGE RÅDGIVNING

STØTTET AF
promilleafgiftsfonden
for landbrug



PROGRAM

- Introduktion og forventningsafstemning
- Status på udviklingen og ibrugtagningen
- Den praktiske brug i dagligdagen
- Forberedelse af rådgivningsbesøg med DMS
 - KMP
 - Nøgletalstjek
 - Analyseudskrifter
 - Listeudskrifter
- Øvelser efter eget valg

INTENTIONER MED DMS DYREREGISTRERING

- Minimere registreringsbyrden
- Øget delegering af registreringsarbejdet til medarbejdere – mindre dobbeltregistrering
- Samarbejdsplatform mellem landmand, medarbejder, dyrlæge og kvægrådgiver
- Målrette den information, som skal understøtte de rutinemæssige handlinger i stalden
- Øge fleksibiliteten

BRUGERSTATISTIK

Brugergruppe: Lan
Antal brugere pr. uge (for
(med visning af nye fo

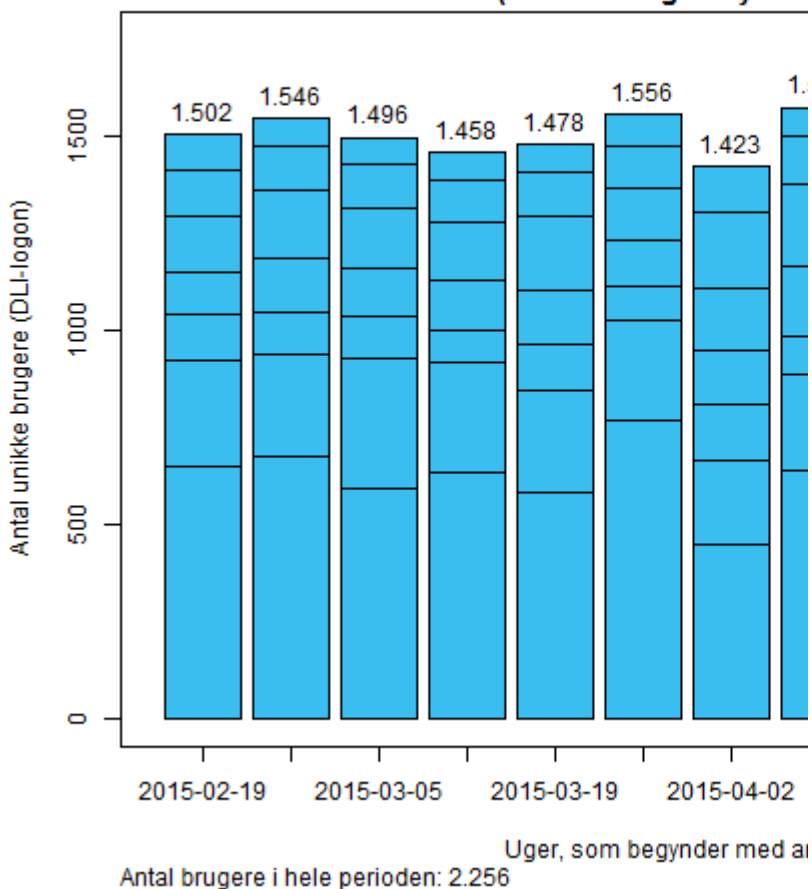

Brugen af DMS-moduler Brugergruppe: Landmænd

Logninger fra 19-02-2015 til 20-05-2015 (13,0 uger)

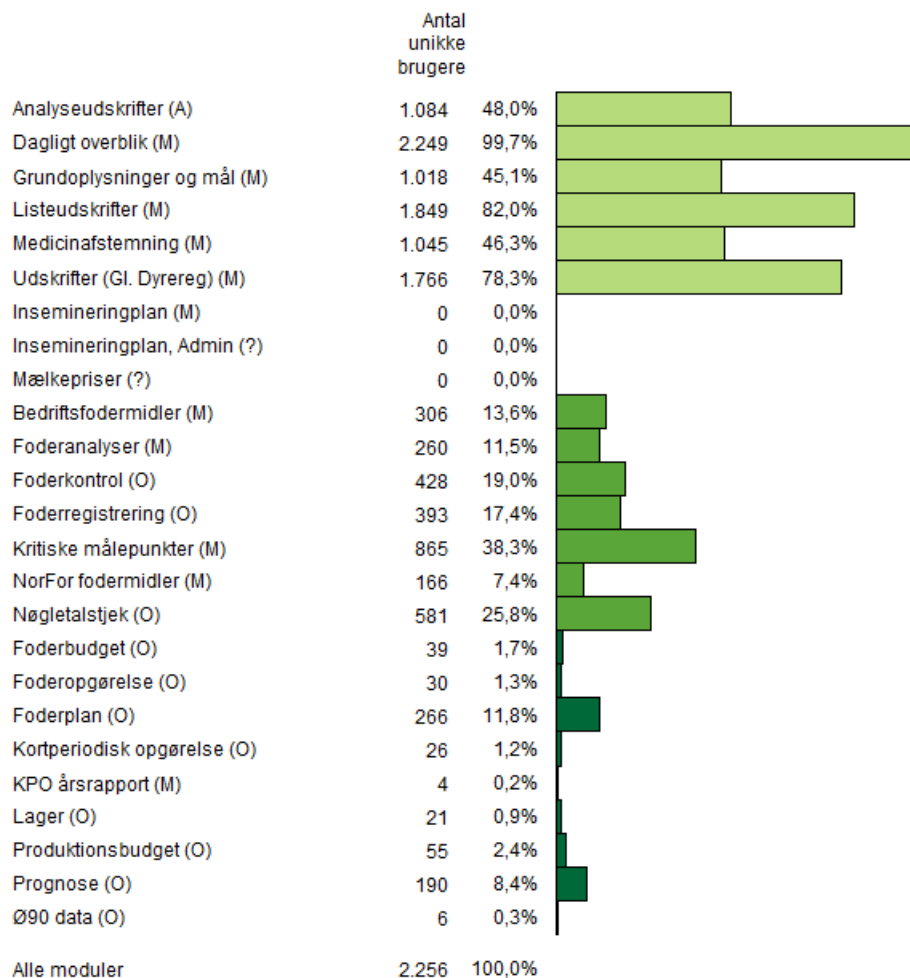

(M) = Logning når modulet åbnes

(O) = Logning når opgave åbnes eller oprettes

(A) = Logning når analyseudskrift med KPO, KMP, NTT eller MPO åbnes eller oprettes

Grafid: 20 maj 2015 kl 07:38

BRUGERSTATISTIK

Brugen af DMS-moduler Brugergruppe: Dyrlæger

Logninger fra 19-02-2015 til 20-05-2015 (13,0 uger)

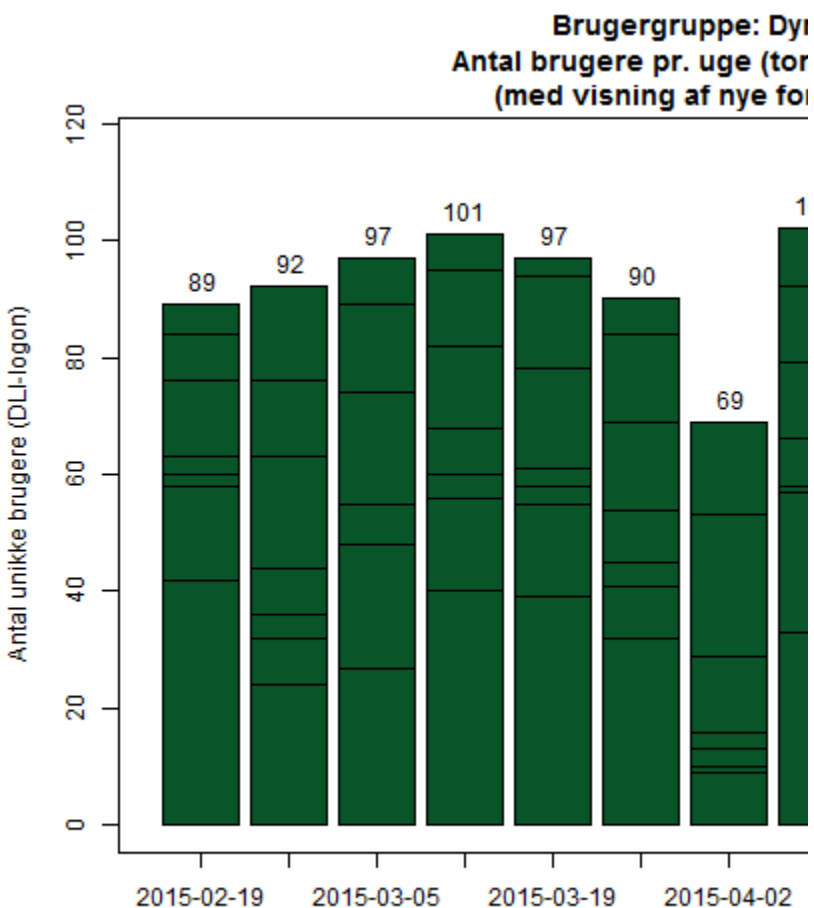

Antal brugere i hele perioden: 189

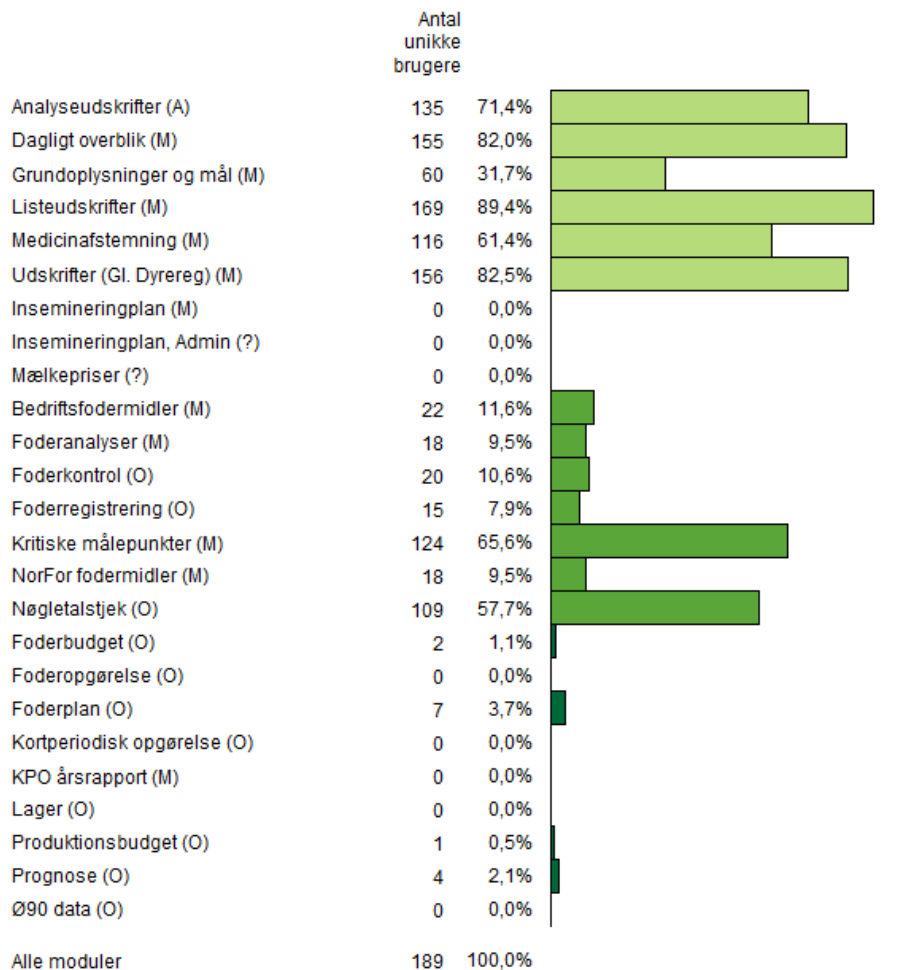

(M) = Logning når modulet åbnes

(O) = Logning når opgave åbnes eller oprettes

(A) = Logning når analyseudskrift med KPO, KMP, NTT eller MPO åbnes eller oprettes

Grafid: 20 maj 2015 kl 07:38

HVOR MEGET ANVENDER DU DMS?

Hvor vil du placerer dig selv på skalaen?

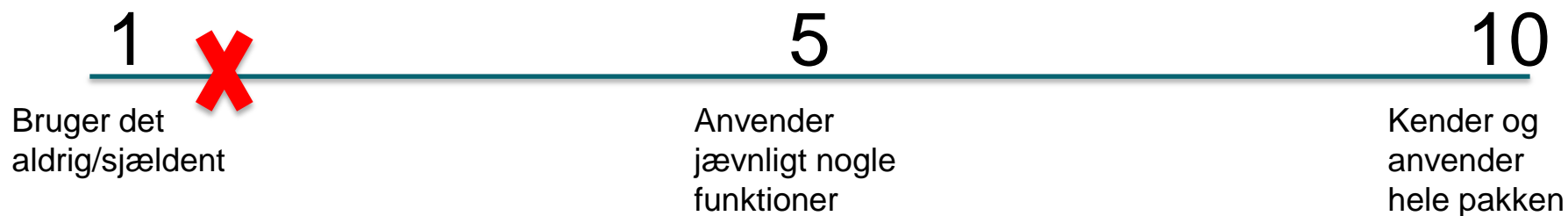

VI ARBEJDER PÅ

- Sundhedsfanen på kokortet
- Ny nøgletalsudskrift, laktationsnøgletal samt få andre udskrifter
- Flere nøgletal plus mulighed for Erfa-grupper
- Bestilling af veterinære mælkeprøver (pcr, paraTB etc. samt drægtighedstest
- Bemærkninger på enkeltdyr
- Løsning til slagtekalve
- Administration af
 - Hold
 - Driftsenheder
- **Gl. Dyreregistrering lukker 31.12.2015**

TANKER BAG ”DAGLIGT OVERBLIK”

- Dashboard – alt til den daglige styring
- Det vi kan regne ud, skal ikke indtastes
- Skal indeholde det nødvendige til den daglige/ugentlige styring
- Enkelt og intuitivt
- Arbejdslisterne er fleksible i nødvendigt omfang
 - Er målrettet en bestemt handling – derfor kan vi gøre det muligt at redigere kriterierne
- Nemt at registrere medicin elektronisk

MEDICINAFSTEMNING

- EN ANDEN MÅDE AT TÆNKE PÅ

- Indtast det optalte lager – også selvom det stemmer
- Medicinregnskabet er afkoblet fra OSR-aftalen
 - Dog ikke opstart af besætningen i DMS



Vision for udskriftsområdet

- Støtte brugeren med relevant information, til den opgave han skal løse
 - (De rigtige oplysninger til den rigtige opgave)
- Færre udskrifter og højere fleksibilitet
 - Nødvendig fleksibilitet uden at det bliver uoverskueligt
- Fuld transparans for alle aktører med adgang til landmandens bedrift

3 TYPER UDSKRIFTER

3 FORMÅL

3 PLACERINGER

Arbejdslister

- Fleksibel på:
- Valg af kolonner
- Kriterier
- Sortering

• Mårette information til arbejdsprocessen

Eksempel:

- Goldningsliste

Analyse-udskrifter

- Fleksibel på:
- Sammen-sætning af udskriften
- Overførsel til Word og Excel kolonner

- Måned/kvartal
- Samspil med NT

Eksempel:

- Sygdomsopg.
- Mælkeprod. opg

Listeudskrifter

Formål:

- Mårette dyr el. særlig
- Mårette dyr som særlig
- Mårette dyr som særlig

Eksempel:

- Laktationsnøgletal
- Celletalsopgørelse

ØVELSE 1

- Vælg en bedrift, du kender
- Opsæt OSR-arbejdslisten så den passer til bedriften
 - Vælg/fravælg kolonner til visning
 - Rediger kriterierne, så kun relevante dyr fremkommer på listen
 - Placer den på den korrekte ugedag
- Undersøg om der er styr på reproduktionen vha. ReproFokuskøer

RÅDGIVERSKABELON

- Ved afkrydsning af “Rådgiverskabelon”
 - Bliver den synlig for dig på alle dine besætninger
 - Bliver kun synlig for landmanden, der hvor du anvender den
 - Viser under ”Bedriftens udskrifter”

ØVELSE 2

- Arbejd sammen to og to
- Vælg en bedrift, du kender
- Forbered et rådgivningsbesøg vha.:
 - Opslag på KMP
 - Brug af Nøgletalstjek
 - Lav en opsætning med alle Nøgletal i Nøgletalstjek
 - Udpeg et par potentielle indsatsområder
 - Lav en reduceret udgave med valgte indsatsområder
 - Sammensæt en Analyseudskrift, der understøtter de valgte indsatsområder
 - Gå yderligere i dybden via listeudskrifter og ved at fremsøge tidligere registreringer

DATA ER GEMT CENTRALT

DMS Dyreregistrering

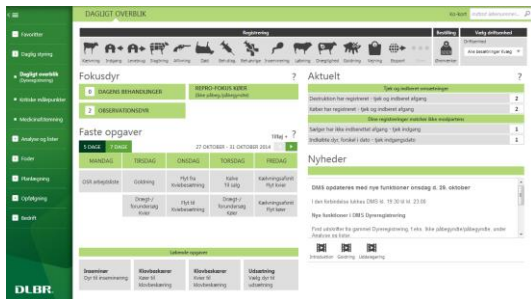

SmartKoen

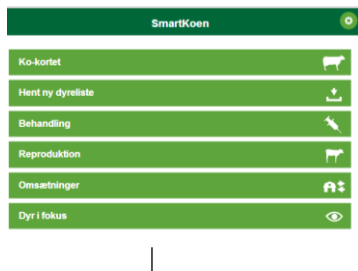

BoviSoft

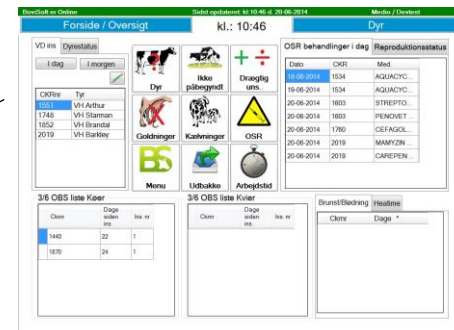

Gl. Dyreregistrering

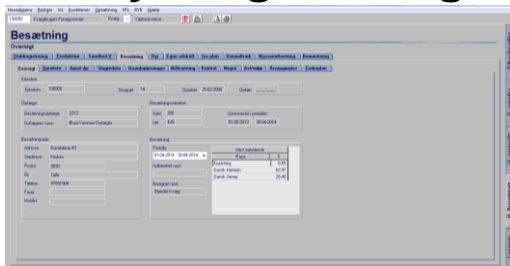

Kvægdatabasen



OVERORDNET DELING AF UDVIKLINGSOPGAVEN PÅ SLAGTEKALVEOMRÅDET

DMS

- Den daglige/ugentlige
styring og indberetninger

Agrosoft

- Opgørelser, analyse af
besætningen og
benchmark

- Har vægtet
 - At samle de naturligt sammenhængende funktioner i hvert af programmerne
 - At udnytte styrkesiderne hos begge leverandører
 - At vi samlet set opnår den billigste udvikling

AFLÆSNING AF ELEKTRONISKE ØREMÆRKER MED SMARTKOEEN

- Kokort
- Omsætninger
- Goldning
- Behandlinger



1.500 kr. inkl. app



DMS PAKKER

Indhold	Basis	Plus	Premium
Dagligt overblik	x	x	x
<u>SmartKoen</u>	x	x	x
Kritiske målepunkter (KMP)		x	x
Medicinafstemning	x	x	x
Listeudskrifter	x	x	x
Analyseudskrifter	x	x	x
Nøgletalstjek		x	x
Udskrifter (gl. Dyreregistrering)	x	x	x
Foderregistrering		x	x
Foderkontrol		x	x
Foderplan			x
Bedriftsfodermidler		x	x
<u>NorFor</u> Fodermidler		x	x
Foderanalyser		x	x
Prognose			x
Foderbudget			x
Produktionsbudget			x
Foderopgørelse			x
Ø90 data			x
KPO rapport			x
Lager			x
Kortperiodisk opgørelse			x
Grundoplysninger og Mål	x	x	x

BEDRIFTSBEGREBET

Bedrift: I/S Kvægproduktion (CVR-niveau)

